IMONT DRAVOGRAD

PROJEKTANTSKI KATALOG

IMONT

Smo srednje veliko podjetje z dolgoletnimi izkušnjami pri izdelovanju kemično zaščitenih lesenih proizvodov.
Osnovni proizvodni program - izdelovanje drogov za elektro in telekomunikacijske nadzemne vode - smo z leti dopolnjevali s programom izdelkov za opremljanje vrtov in zunanjega bivalnega okolja ter programom izdelkov za opremljanje zunanjih otroških igrišč in objektov za splošno rekreacijo. Naše dolgoletne izkušnje zagotavljajo tradicionalno kvalitetne izdelke.

Kemična zaščita lesa

Les je material, ki v naravnem krogotoku vedno znova nastaja, saj raste v gozdovih brez posebnega truda in porabljene energije. Zaradi tega je les material, ki ga je človek v vsej svoji zgodovini uporabljal za gradnjo in urejanje svojega okolja.

V primerjavi z nekaterimi drugimi materiali ima les edino pomanjkljivost, da je v primeru uporabe na prostem in vlažnem ali v dotiku z zemljo izpostavljen vplivu lesnih gob in insektov, ki les razkrajajo. Proti tem škodljivcem je les možno kemično zaščititi.

Ta kemična zaščita lesenih produktov, ki se uporabljajo na prostem ali v dotiku z zemljo je glavni in najpomembnejši del našega proizvodnega programa. V našem podjetju izvajamo najučinkovitejšo tehnologijo za kemično zaščito lesa, to je impregnacijo lesa v kotlih pod pritiskom, katera doseže najglobljo kemično zaščito lesa. Ta postopek, v kratkem, poteka takole: les se v posebnih kotlih najprej izpostavi vakuumu, da se mu odprejo lesne celice. Nato se v ta kotel dovaja kemična zaščita, ki jo predstavlja vodna raztopina anorganskih snovi. S povišanjem tlaka na 8 - 10 Atm se doseže, da se ta zaščitna raztopina vpija v les do predpisanih vrednosti. Organske snovi, ki tako prodrejo v lesne celice se nato v procesu fiksiranja vežejo na les, ga trajno zaščitijo in se iz lesa ne izpirajo.
Seveda je tako zaščiten zunanji sloj lesenih elementov, do predpisane globine, ne pa celotni element. Zato vsaka obdelava lesa po opravljeni kemični zaščiti ta zaščitni sloj prekine in odpre možnost vpliva razkrojitvenih procesov. Opisani postopek uporabljamo za zaščito vseh naših izdelkov, ki so izdelani iz lesa iglavcev (bor, smreka, jelka); vršimo pa tudi usluge kemične zaščite lesa za zunanje uporabnike.

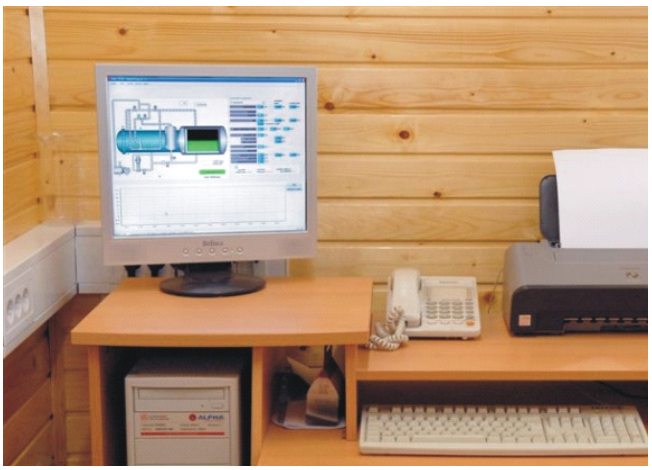

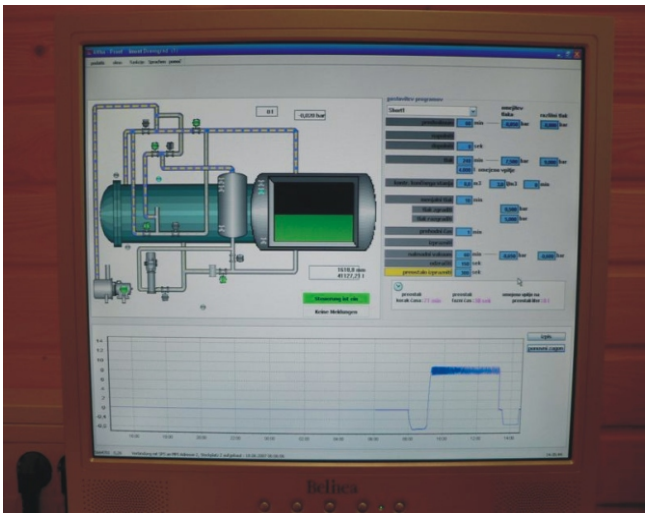

Proizvodnja elektro in telefonskih lesenih drogov
Drogove izdelujemo v tipskih dolžinah od 6 - 16 m dolžine, iz lesa smreka, jelka in iz lesa bora. Izdelujejo se po zahtevah posameznih standardov, v zahtevanih premerih in dolžinah.

Proizvodnja Protihrupnih ograj - PHS

Izdelujemo tipske PHS IMONT “S1” in vse variante, ki se izdelujejo po zahtevah posameznih standardov, naročnikov in kombinacijah postavitev.

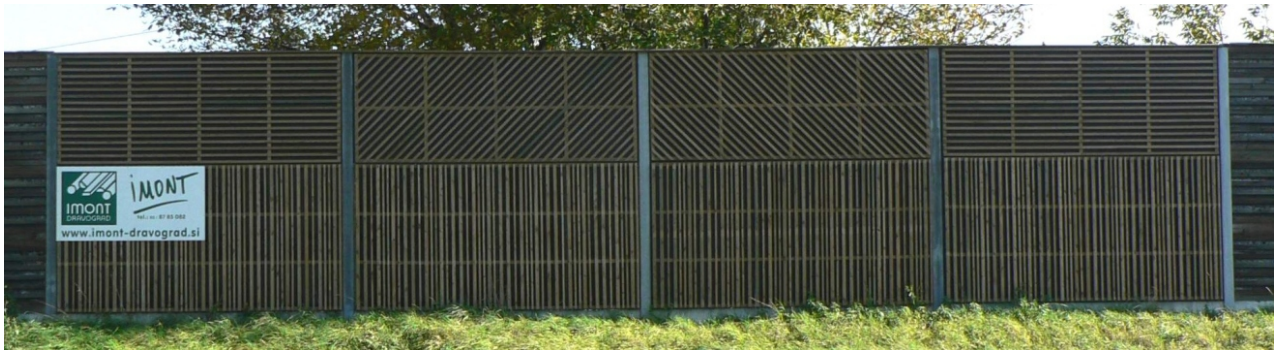

Proizvodnja Protihrupnih odbojnih ograj - PHO
Sestavljene so iz okvirja dimenzije 9x12 cm in polnila debeleine 3 cm, sestavljenega na pero in utor, za sestavo uporabljeno vijačno okovje iz nerjavečega materiala. Naredijo se v poljubnih dolžinah in višinah in se prilagodijo terenu.

Proizvodnja Ograj iz okroglega lesa - okroglic in polokroglic

Izdelujemo jih iz okroglic od fi 4,5-16 cm in okroglih profilov v premerih +- 1cm (npr. fi 24-26 cm).
Naredijo se v poljubnih dolžinah ,višinah in oblikah in se prilagodijo terenu.

Proizvodnja Ograj iz žaganega lesa
Izdelujemo jih iz štiristransko skobljanega lesa, s posnetimi vsemi robovi. Naredijo se v poljubnih dolžinah ,višinah in oblikah in se prilagodijo terenu.

Proizvodnja Igral
Izdelujemo jih iz okroglih in kvadratnih profilov, z nerjavečim vijačnim okovjem in po vseh veljavnih standardih SIST EN.

Proizvodnja Trim orodij za Trim steze
Izdelujemo jih iz okroglih in kvadratnih profilov, z nerjavečim vijačnim okovjem in po vseh veljavnih standardih SIST EN, tipska orodja lahko priredimo dejanskim potrebam uporabnikov.

Proizvodnja Nadstreškov, pergol, paviljonov, garaž
Izdelujemo jih iz okroglih in kvadratnih profilov, z nerjavečim vijačnim okovjem, v različnih oblikah, izvedbah z različnimi kritinami

Proizvodnja sedežnih garnitur in klopi

Izdelujemo jih iz okroglih in kvadratnih profilov, z nerjavečim vijačnim okovjem, v različnih oblikah, izvedbah z betonskimi, aluminjastimi nosilci, ali klopi na tribunah, betonskih podlagah.

Proizvodnja lesenih Prezračevalnih fasad z ali brez izolacije
Izdelujemo jih iz trapeznih letev, ki se vijačijo na leseno podkonstrukcijo, pod njo je lahko plast izolacije, ki je prekrita z UV odporno folijo. Izdelujemo jih iz globinsko impregniranega lesa smreka, jelka, bor ali macesen.

Proizvodnja lesenih stopnic, tribun, obrob, tlakovanja
Izdelujemo jih iz globinsko impregniranega lesa smreka, jelka, bor ali macesen. Konstrukcija je lahko iz okroglega ali kvadratnega lesa, z nerjavečim vijačnim okovjem.

Proizvodnja Mostov, pomolov in elementov zanje
Izdelujemo jih iz globinsko impregniranega lesa smreka, jelka, bor ali macesen. Konstrukcija je lahko iz okroglega ali kvadratnega lesa, z nerjavečim vijačnim okovjem.

Proizvodnja Hišic, lop, igralnih hišic
Izdelujemo jih iz neimpregniranega ali globinsko impregniranega lesa smreka, jelka, bor ali macesen. Lahko so pokrite s poljubno kritino, izolacijo po želji in namembnostjo objekta.

Proizvodnja Oglasnih tabel, kažipotov, oglasnih kozolcev
Izdelujemo jih iz globinsko impregniranega lesa smreka, jelka, bor ali macesen. Izvedba je lahko iz okroglega ali kvadratnega lesa, z nerjavečim vijačnim okovjem.

Proizvodnja Izdelkov po projektih, posebnih naročilih in izvedbah
Izdelujemo jih iz neimpregniranega ali globinsko impregniranega lesa smreka, jelka, bor ali macesen.

Proizvodnja Polproizvodov in tipskih proizvodov iz okroglega in žaganega lesa
Izdelujemo jih iz neimpregniranega ali globinsko impregniranega lesa smreka, jelka, bor ali macesen. V programu imamo veliko paleto izdelkov za ureditev okolice doma.

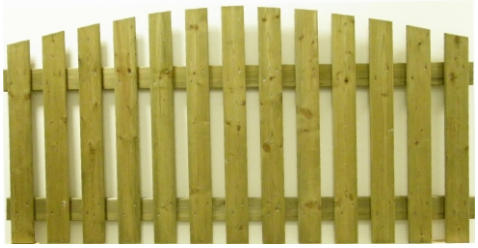

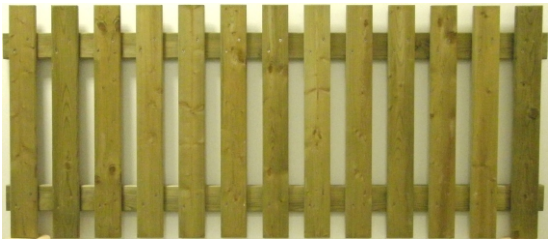

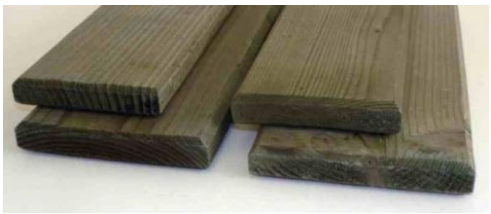
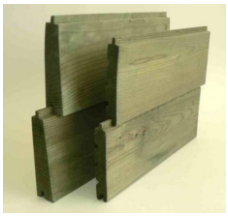

Imamo pridobljene naslednje certifikate

BUREAU VERITAS Certification

Certificate

Awarded to

IMONT d.o.o.

OTIŠKI VRH 156, 2373 ŠENTJANŽ PRI DRAVOGRADU, SLOVENIA

Bureau Veritas Certification Holding SAS – UK Branch certify that the Management System of the above organization has been audited and found to be in accordance with the requirements of the management system standard detailed below

STANDARD

ISO 9001:2008

SCOPE OF CERTIFICATION

IMPREGNATION OF WOODEN PRODUCTS,

PRODUCTION AND SALES OF IMPREGNATED WOODEN POLES

Certification cycle start date: 10/06/2016

Subject to the continued satisfactory operation of the organization's Management System, this certificate expires on: 15/09/2018

Original certification date: 19/06/2007

Certificate number: SL21402Q *Version number:* 01 *Revision date:* 08/06/2016

UKAS MANAGEMENT SYSTEMS 008

Signed on behalf of BVCH SAS UK Branch

Certification body address: 66 Prescot Street, London, E1 8HG, United Kingdom
Local office: Linhartova cesta 49a, 1000 Ljubljana, Slovenia

Further clarifications regarding the scope of this certificate and the applicability of the management system requirements may be obtained by consulting the organization.

To check this certificate validity please call: + 386 1 47 57 670.

Page 1 of 1

BUREAU VERITAS Certification

Certificate

Awarded to

IMONT d.o.o.

OTIŠKI VRH 156, 2373 ŠENTJANŽ PRI DRAVOGRADU, SLOVENIA

Bureau Veritas Certification Holding SAS – UK Branch certify that the Management System of the above organization has been audited and found to be in accordance with the requirements of the management system standard detailed below

STANDARD

ISO 14001:2004

SCOPE OF CERTIFICATION

IMPREGNATION OF WOODEN PRODUCTS

PRODUCTION AND SALES OF IMPREGNATED WOODEN POLES

Original certification date: 09/09/2016

Subject to the continued satisfactory operation of the organization's Management System, this certificate expires on: 15/09/2018

Certification cycle start date: 09/09/2016

Certificate number: SL21517E *Version number:* 01 *Revision date:* 09/09/2016

UKAS MANAGEMENT SYSTEMS 008

Signed on behalf of BVCH SAS UK Branch

Certification body address: 5th Floor, 66 Prescot Street, London, E1 8HG, United Kingdom
Local office: Linhartova cesta 49a, 1000 Ljubljana, Slovenia

Further clarifications regarding the scope of this certificate and the applicability of the management system requirements may be obtained by consulting the organization.

To check this certificate validity please call: + 386 1 47 57 670.

Page 1 of 1

ÖQA

Certificate

The ÖQA-Austrian Society for the Promotion of Quality will award

iMONT

IMONT d.o.o.
Otiški vrh 156
SLO-2373 Šentjanž pri Dravogradu

the

International Quality Seal

for following goods

pressure-impregnated wood

Report 990/2015, HFA, Vienna

Registration No. IZ.133
Valid until 2016-07-31

Vienna, July 2015/KO

HOLZ FORSCHUNG AUSTRIA

Inspection Authority

ÖQA President

ÖQA General Manager

Quality Seal Ordinance
RGBl. 1942 I, S. 273

Notification from 11th July, 2002 by Federal Ministry for Economic Affairs and Labour

Austrian Society for the Promotion of Quality

SGS

Certificate SGS-COC-010979

The management system of

IMONT d.o.o.

Otiški vrh 156,
2373 Šentjanž pri Dravogradu, Slovenia

has been assessed and certified as meeting the requirements of

Chain-of-Custody

The company was assessed against the following standards:
FSC-STD-40-004 V2-1 Standard for COC Certification – October 2011
and
FSC-STD-50-001 V1-2 Standard Requirements for use of the FSC trademarks by Certificate Holders - November 2010

for the products detailed in the scope below

Purchasing of FSC 100 % round wood, production and sales of FSC 100% impregnated electrical poles (transfer system)

This certificate is valid from 17 March 2017 until 16 March 2022
Issue 1. Certified since March 2017
SGS Ref.# SIL.J-30223174

Authorised by

SGS South Africa (Pty) Ltd
PO Box 90 Gallo Manor 2052, Harrowdene Office Park Building 1 Western Service Road Woodmead
Johannesburg 2191 South Africa
t +27 (0) 11 800-1000 f +27 (0) 11 800-1020 http://www.sgs.com/en/Agriculture-Food/Forestry/

The validity of this certificate shall be verified on http://info.fsc.org/
For the full list of product groups covered by this certificate see http://info.fsc.org/
This certificate itself does not constitute evidence that a particular product supplied by the certificate holder is FSC-certified (or FSC Controlled Wood). Products offered, shipped or sold by the certificate holder can only be considered covered by the scope of this certificate when the required FSC claim is clearly stated on invoices and shipping documents
This certificate remains the property of SGS and shall be returned upon request.

Page 1 of 1

FSC
www.fsc.org
FSC® A000522

The mark of responsible forestry

This document is issued by the Company subject to its General Conditions of Certification Services accessible at www.sgs.com/terms_and_conditions.htm. Attention is drawn to the limitations of liability, indemnification and jurisdictional issues established therein. The authenticity of this document may be verified at http://www.sgs.com/en/Our-Company/Certified-Client-Directories/Certified-Client-Directories.aspx. Any unauthorized alteration, forgery or falsification of the content or appearance of this document is unlawful and offenders may be prosecuted to the fullest extent of the law.

iMONT

IMONT d.o.o.
Otiški vrh 156
2373 Šentjanž pri Dravogradu
Tel.: /00386/ (0)2 87 85 082
Fax.: /00386/ (0)2 87 85 498
E-mail: info@imont.si
www.imont.si